



**Caritasklinikum
Saarbrücken**

St. Theresia

Akademisches Lehrkrankenhaus
der Universität des Saarlandes

Präventives Gesundheits-Screening – der Check an einem Tag



Caritasklinik St. Theresia



9.15

9.30

9.45



Ein Tag, an dem Sie mehr Kapital als an der Börse bewegen können.

Ihre Gesundheit ist Ihr größtes Kapital. Deshalb sollten Sie einen Tag in Ihre Gesundheit investieren. Einen Tag, an dem wir ernsthafte Erkrankungen ausschließen oder aber im Frühstadium entdecken, um Sie auf diese Weise vor gesundheitlichen Schäden zu bewahren.

Bei unserer präventiven Gesundheitsuntersuchung spielen kernspintomographische Verfahren die größte Rolle. Mit ihnen können Krankheiten zu einem Zeitpunkt nachgewiesen werden, zu dem sie noch keine Beschwerden verursachen. Im Falle des Falles sind so eine rechtzeitige weitere Diagnostik bzw. eine gezielte Therapie möglich. Unser Gesundheitscheck wird durch ein differenziertes Screeningprogramm auf der Grundlage zahlreicher Laborwerte abgerundet.



Das Gesundheits-Screening an einem Tag in der Caritasklinik St. Theresia erspart Ihnen zahlreiche Einzeltermine. Am Vormittag finden die Untersuchungen statt, und schon am Nachmittag besprechen wir die Ergebnisse mit Ihnen. Wenn Ihre Zeit extrem knapp bemessen ist, können wir das Programm auch über die Mittagszeit durchführen, so daß eine Anreise am Vormittag und eine Abreise am Nachmittag möglich ist.

Auf ärztlicher Seite werden Sie bei uns vom Chefarzt bzw. seinem direkten Vertreter persönlich betreut. Während des Untersuchungsprogramms haben Sie stets eine freundliche Ansprechpartnerin als Begleiterin durch die Klinik. Wir möchten, daß Sie sich bei uns voll und ganz wohlfühlen!

Alle Untersuchungen und Besprechungen unterliegen selbstverständlich der ärztlichen Schweigepflicht. Das gilt natürlich auch dann, wenn Ihr Arbeitgeber die Kosten für das Gesundheits-Screening trägt.

Die Caritasklinik St. Theresia
... ist Akademisches Lehrkranken-
haus der Universität des Saarlandes
und eine der modernsten, leistungs-
fähigsten und kompetentesten
Kliniken in Südwestdeutschland.
Bei uns ist Ihre Gesundheit in
guten Händen.



10.30



10.45

11.00

11.1



Es gibt Krankheiten, die können Sie bald schon einholen. Es sei denn, Sie sind schneller.

Unser individuelles Basis-Gesundheits-Screening besteht aus zwei Komponenten

- 1. Ganzkörperuntersuchung mit der Kernspintomographie**
- 2. Auf Sie persönlich abgestimmtes Laborprofil**

Der Ablauf:

Telefonische Terminvereinbarung

Untersuchungstag:

Vormittags:

Ausführliches Eingangsgespräch mit dem Chefarzt

Erhebung der medizinischen Vorgeschichte und des individuellen Risikoprofils

Besprechung des Tagesablaufs und des Untersuchungsprogramms

Blutentnahme

Ganzkörper-Kernspintomographie

Eventuell ergänzende spezielle Kernspintomographie einzelner Organe

Nachmittags:

Befundbesprechung mit dem Chefarzt

Ausführliche Demonstration und

Besprechung der Untersuchungsergebnisse mit persönlicher Beratung und Empfehlungen

Eine Woche später:

Schriftlicher radiologischer und labormedizinischer Befundbericht

Vorteile der Ganzkörper-Kernspintomographie:

Lückenlose Darstellung des Körpers von Kopf bis Fuß

Hochpräzise und dreidimensionale Aufnahmen aus dem gesamten Körperinneren

Minimale Untersuchungszeit

Schmerz- und nebenwirkungsfrei

Keine Strahlenbelastung



Weitere Vorteile der Ganzkörper-Kernspintomographie:

▶ **Früherkennung von Gefäßerkrankungen**
Arterien werden lückenlos in einem einzigen Untersuchungsgang von Kopf bis Fuß dargestellt. Veränderungen durch Arteriosklerose wie Gefäßverengungen oder Gefäßverschlüsse können entdeckt werden, bevor sie zu Schlaganfall oder Herzinfarkt geführt haben.

▶ **Früherkennung von Krebserkrankungen**
Krankhafte Prozesse an Knochen, Gehirn, Herz, Leber oder Darm sind oft schon dann nachweisbar, wenn sie erst wenige Millimeter groß sind und noch keine Symptome ausgelöst haben.





12.00

12.15

12.30



Ein Tag für eine gute Sache – Ihre Gesundheit.

Module für den Gesundheitscheck

Ganzkörper-Kernspintomographie

Basisuntersuchung für den Gesundheitscheck.

Untersuchungsumfang:

Kernspintomographie des gesamten Körpers und/oder des gesamten Gefäßsystems von Kopf bis Fuß.

Vorteile: Gesundheits-Screening aller wichtigen Organe.

Frei kombinierbare zusätzliche Module, abhängig von persönlichen Wünschen und individuellen Risiken
Details besprechen wir gerne vor dem Untersuchungstag telefonisch mit Ihnen.

Kardio-Kernspintomographie

Untersuchungsumfang:

Kernspintomographie des Herzens und der Herzklappen.

Vorteile: Beurteilung der Herzgröße und der Pumpfunktion. Ausschluß von Entzündungen und Infarkten.

Neuro-Kernspintomographie

Untersuchungsumfang:

Kernspintomographie des Gehirns und/oder der Kopf- und Halsgefäße.

Vorteile: Ausschluß von Tumoren, Entzündungen, Infarkten, Durchblutungsstörungen.

Arthro-Kernspintomographie

Untersuchungsumfang:

Kernspintomographie der Gelenke und der angrenzenden Muskulatur.

Vorteile: Ausschluß von Knorpelschäden, Bandläsionen, Meniskus-schäden, Arthrose – vor allem bei Sportlern.

Bandscheiben-Kernspintomographie

Untersuchungsumfang:

Kernspintomographie der gesamten Wirbelsäule (Hals-, Brust- und Lendenwirbelsäule).

Vorteile: Ausschluß von Bandscheiben-vorfällen, degenerativen Veränderungen, Wirbelgleiten.

Bauch-Sonographie

Untersuchungsumfang:

Farb-ultraschalluntersuchung von Leber, Gallenwegen, Bauchspeicheldrüse, Milz, Nieren und (bei Männern) Prostata.

Vorteile: sinnvolle Ergänzung der Ganzkörper-Kernspintomographie.

Schilddrüsen-Sonographie

Untersuchungsumfang:

Farb-ultraschalluntersuchung der Schilddrüse und des Halses einschließlich der Halslymphknoten.

Vorteile: sinnvolle Ergänzung der Ganzkörper-Kernspintomographie.

Lungen-Computertomographie

Untersuchungsumfang:

Niedrigdosis-Mehrzeilen-Spiral-CT der Lunge.

Vorteile: Ausschluß eines Lungentumors – vor allem bei Rauchern.

Mammographie

Untersuchungsumfang:

sorgfältiges Abtasten, Mammographie und ergänzende Farb-ultraschalluntersuchung der weiblichen Brust.

Vorteile: Ausschluß von Brustkrebs.

Laborcheck

Untersuchungsumfang:

umfangreiche Laborprofile für eine aktive Gesundheitsvorsorge.

Vorteile: ideale Ergänzung zu den radiologischen Verfahren.

Basis-Checkup

Herz-Schlaganfall-Checkup

Wellness-Checkup

Tumorvorsorge-Profil

Arteriosklerose-Risikoabklärung

Thrombose-Risikoabklärung

Osteoporose-Risikoabklärung

Raucher-Risikoabklärung

Anti-Aging-Profil

Müdigkeitssyndrom-Basischeck

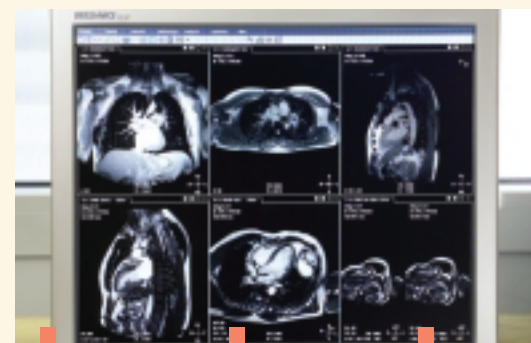

13.00



*Impressionen aus Saarbrücken,
Bilddatenbank Tourismuszentrale Saarland*



CaritasKlinikum Saarbrücken

St. Theresia

Akademisches Lehrkrankenhaus
der Universität des Saarlandes

Ansprechpartner

Prof. Dr. med. habil. Dr. h. c. mult. Dirk Pickuth

Chefarzt des Instituts für Diagnostische und Interventionelle Radiologie

Facharzt für Diagnostische Radiologie

Fellow of The Royal College of Radiologists (London)

CaritasKlinikum Saarbrücken · Rheinstraße 2 · D-66113 Saarbrücken

Telefon: 0681/406-1501 · Telefax: 0681/406-1503

Mail: radiologie@caritasklinikum.de · Internet: www.caritasklinikum.de